

Piano Strutturale Intercomunale
Carta geomorfologica
GEO3b3
scala 1:10.000

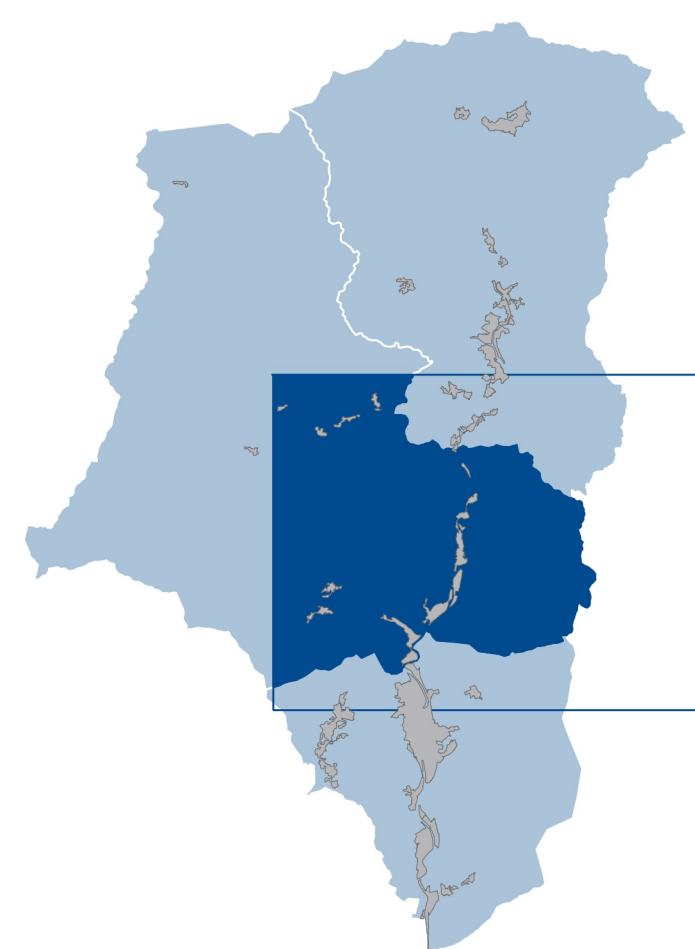

Progetto:
Roberto Vezzosi (capogruppo)
Stefania Rizzotti, Isp studio
Alberto Tomei
Monica Coletta, Studio Tecnico Agostoli
Letizia Rossignolo
Archeolandscapes Tech & Survey s.r.l.
Valentina Vettori
Maria Rita Cecchini
Flavia Giallorenzo, Martina Romeo, Massimo Tofanelli

Studio idrologico-idraulico:
A4 Ingegneria s.t.p. a r.l., David Malossi

Conferenza dei Sindaci:
Guglielmo Bongiorno, Sindaco di Cantagallo
Primo Bosi, Sindaco di Valmo
Giovanni Morganti, Sindaco di Verno

Ufficio Associato di Piano:
Daniele Crescioli (Comune di Valmo), Responsabile del Procedimento
Elisa Butelli (Comune di Cantagallo)
Gianmarco Pandolfini (Comune di Verno)

Garante dell'informazione e della partecipazione:
Gianmarco Pandolfini

Comune di Cantagallo
Unione dei Comuni della Val di Bisenzio